

**Una guia per
tu, feta per
gent com tu!**

La Barcelona friki



Introducció

Barcelona és una de les capitals del anomenat "frikisme". La comunitat de seguidors i seguidores del fenomen que ja dona la volta sencera al globus terraqui és molt gran, i és difícil trobar llocs a Catalunya (i en general a tot arreu) on s'hi es realitzin activitats relatives.

És per això que, davant d'aquesta necessitat, sorgeix la idea de la nostra guia de viatges. Una guia **de friki a friki** on es descobriran diferents ubicacions de la ciutat comtal (i voltants) aptes per tota la comunitat fanàtica.

TROBA EL
TEU
FRIKISME
OCULT!



No et perdis els
llocs més frikis
de la ciutat





Chunichi Comics



MAPA



Sabies què...

És una botiga on pots gaudir de les teves compres mentre escoltes música dels artistes més famosos de K-POP? Els seus altaveus no tenen problema en reproduir cançons de grups com BTS, Blackpink, EXO, d'entre altres!

Com arribar?

- **Metro:** L1 Arc de Triomf, L2 Tetuán
- **Tren:** R1,R3,R4,R12 parada Arc de Triomf
- **Bus:** B20, B25, parada pg de Sant Joan Ausiàs March.

- **Què es?**

Botiga on trobar *merchandising* de K-POP, anime i gastronomia asiàtica.

- **On?**

Al número 71 del Passeig de Sant Joan

- **Què ofereix?**

CDs de K-POP, pòsters, roba, còmics, manga, galetes, begudes asiàtiques...

- **Quan?**

De dilluns a dissabte entre les 10:30 i les 20:30h.

- **Per què?**

És un dels pocs llocs a Barcelona on es poden adquirir aquests materials.





Fonts: Elaboració pròpia

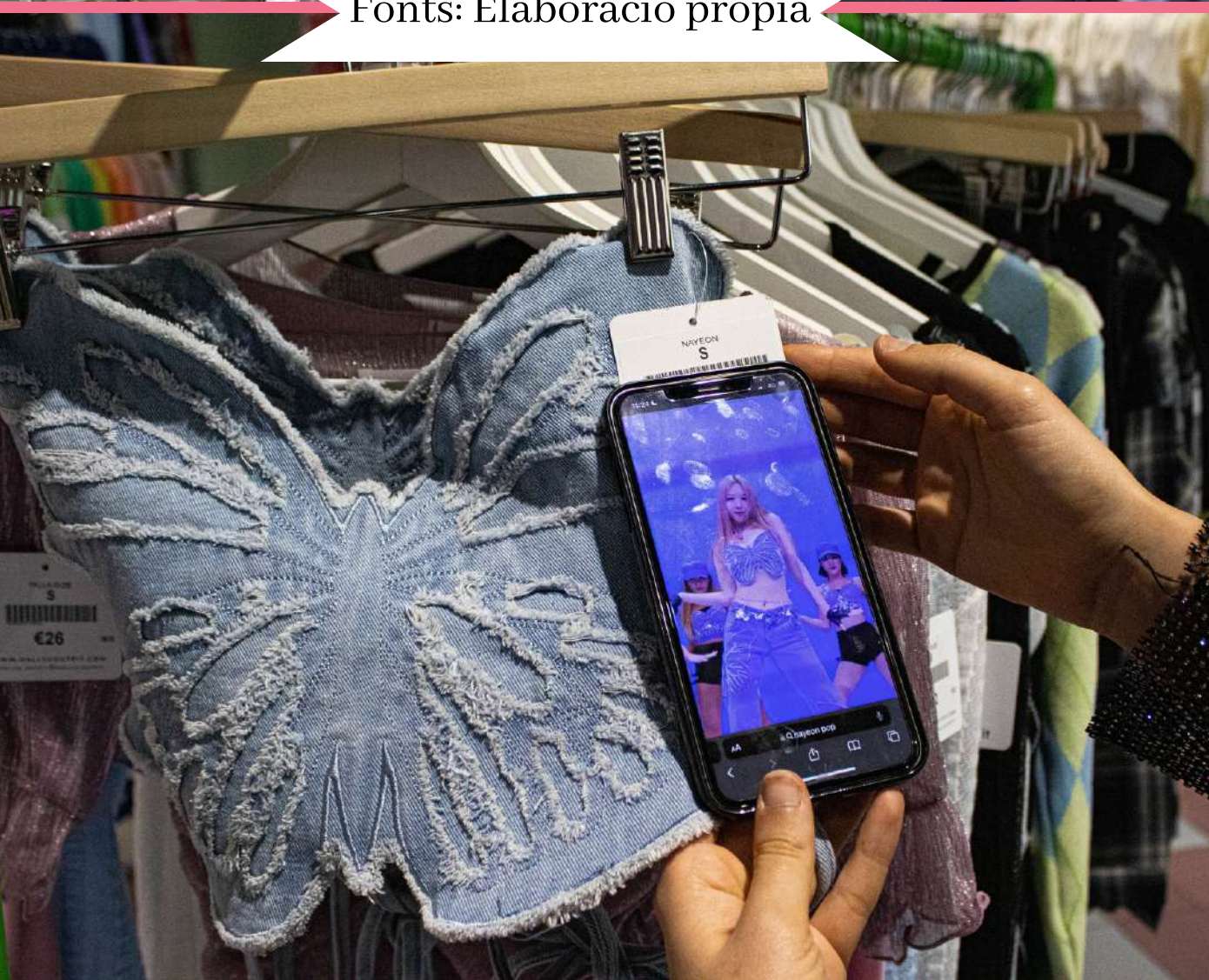

Hallyu Outfit



MAPA



Sabies què...

Aquí pots adquirir peces de roba que han lluit alguns artistes de K-POP als seus videoclip?

Com arribar?

- **Metro:** L1 Arc de Triomf
- **Tren:** R1,R3,R4,R12 parada Arc de Triomf
- **Bus:** H16 i 19 parada Trafalgar-Bruc.

- **Què es?**

Botiga especialitzada en roba coreana amb un estil molt "K-poper".

- **On?**

Al número 60 de la ronda de Sant Pere.

- **Què ofereix?**

Roba, CDs K-POP, accessoris kawaii, articles de papereria...

- **Quan?**

De dimarts a diumenge entre les 11:00 i les 20:30h.

- **Per què?**

El que venen només s'acostuma a trobar en pàgines d'Internet.



COM ARRIBAR?

- Metro: L3 Liceu
- Tren: R1, R3, R4, R12 Plaça Catalunya
- Bus: V13, 59 La Rambla - Liceu

MAPA



- **Què es?** Botiga inspirada en el món màgic de Harry Potter.
- **On?** Carrer Portaferrissa 22 a les Galeries Maldà
- **Què ofereix?** Llibres, *merchandising*, activitats
- **Quan?** De diumenge a dijous de 11 a 21h i divendres i dissabtes fins les 22h
- **Per què?** Per poder comprar tot lo necessari per quan tornem a Hogwarts!

CARRERÓ MALDAGÓ

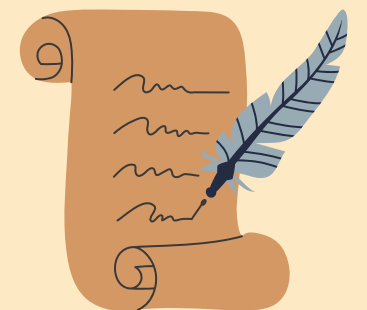

Font: Lloc web Carreró Maldagó



BOTIGA NO
APTA PER
MUGGLES

Font: Facebook de Carreró Maldagó



Imatge extreta de meet.barcelona



Ballarins de K-POP fent un cover al Portal de l'Àngel, imatge extreta del canal de Youtube de Mystical Nation.



Avinguda del Portal de l'Àngel



MAPA



Sabies què...

No només s'hi poden trobar persones ballant k-pop, de fet és bastant freqüent caminar per allà i topar-se amb persones fent acrobàcies, ballant breakdance, entre moltes altres accions curioses per la vista.

Com arribar?

- Metro: L1, L3 Catalunya
- Tren: R1, R3, R4, parada Plaça de Catalunya
- Bus:

- **Què es?**

Avinguda barcelonina plena de persones que mostren el seu art a la gent que passeja

- **On?**

Al costat de Plaça Catalunya

- **Quan?**

Normalment els caps de setmana, per la tarda.

- **Per què?**

Recinte per excel·lència per veure certs grups gravar balls de K-POP



Buffet lliure de sushi "Un Bocado"



MAPA



Com arribar?

- Metro: L5 Hospital Clínic
- Bus: Línies V9, 59, V11

Sabies què...

Els "california rolls" d'arrós per fora i alga nori per dins no són peces nipones, es tracta d'un invent dels estatunidencs.

- **Què es?**

Restaurant de sushi i menjar japonès

- **On?**

Carrer de Viladomat, 259, Barcelona.

- **Quan?**

De dimarts a diumenge, de 13:00h a 16:00h i de 20:30 a 23:30

- **Per què?**

Per un mòdic preu, tant entre setmana com durant caps de setmana, el consumidor pot gaudir d'una quantitat ilimitada de menjar.

- **Què es?** Escape room inspirat en Harry Potter
- **On?** Oniric Escape, Carrer de Varsòvia, 15, 08041 Barcelona
- **Què ofereix?** La oportunitat de detenir "El que no ha de ser nomenat" per evitar que obri un portal que connecta el seu món amb el nostre!
- **Quan?** Tots els dies de 10 a 22h (reserva prèvia via web)
- **Per què?** Per poder salvar el món màgic :)

ANDANA 9³/₄ MAGIC SCAPE



Font: Canva

COM ARRIBAR?

- Metro: L4, L5 Maragall
- Bus: 19, V25 Metro Maragall

MAPA



Fotografies: onoricescape.com

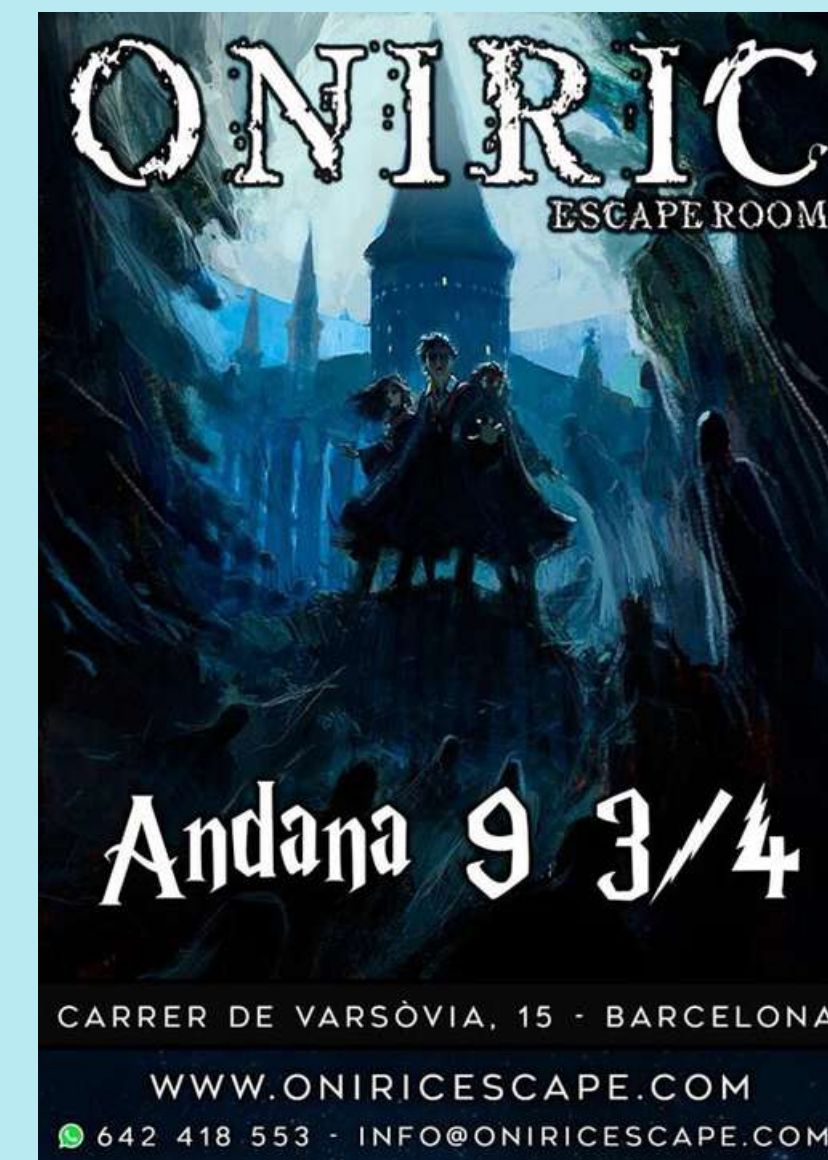

Norma Còmics



Fonts: Elaboració pròpia

MAPA



Sabies què...

L'any 2018, l'establiment va rebre un premi Eisner a la millor Botiga de Còmics del Món?

• **Què es?**

Botiga especialitzada en manga i anime, còmic europeu i americà.

• **On?**

Passeig de Sant Joan, número 9, Barcelona.

• **Quan?**

De dilluns a dissabte, de 10:30h a 20:30h

• **Per què?**

És una de les botigues per excel·lència del triangle friki de la ciutat, atreu compradors de tot el món que a més de còmics, busquen col·leccionar figures especials i altre tipus de *merchandising* relacionat.

Com arribar?

- Metro: L1 Arc de Triomf
- Tren: Lines R1, R3, R4 i R12, parada Arc de Triomf
- Bus: Linies H16, H12, D50, 19





Taller de Kimchi. Extreta del perfil d'instagram @kimchimama_barcelona



Extreta de Tripadvisor. Gastronomia coreana



Kimchi Mama



MAPA



Sabies què...

A més de restaurant, pots anar a una de les seves classes i aprendre a fer kimchi!

• **Què es?**

Restaurant especialitzat en gastronomia coreana que també ofereix classes i tallers.

• **On?**

Al número 12 del carrer del Callao

• **Què ofereix?**

Plats característics de Corea del Sud i classes per aprendre sobre la gastronomia del país (tallers de preparació de kimchi)

• **Quan?** De dimarts a dissabte entre les 18:30 i les 22:30.

• **Per què?** Gran oportunitat per degustar i aprendre a fer un dels plats més característics del país asiàtic

Com arribar?

- **Metro:** L1 Hostafrancs
- **Tren:** R1, R2, R3, R4, parada Sants
- **Bus:** H16 parada Plaça Espanya

COM ARRIBAR?

- Tram: T4, T6 Port Fòrum
- Tren: R1, Sant Adrià del Besòs
- Bus: B14, B21, B23, B7 Estació de Sant Adrià

MAPA



BARCELONA EAGLES

QUIDDITCH TEAM

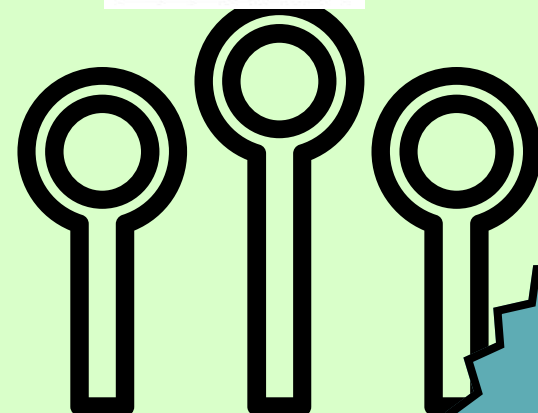

SABIES QUE VAN SER
EL PRIMER EQUIP
DE QUIDDITCH A
ESPANYA?



- **Què es?** Un equip de quidditch a Barcelona
- **On?** Al Parc de la Pau, Carrer de la Pau, 08930 Sant Adrià de Besòs, Barcelona
- **Què ofereix?** Practicar l'esport màgic per excel·lència
- **Quan?** Tots els diumenges
- **Per què?** Per sentir el mateix que els personatges de Harry Potter.



Fotografies de Facebook de Barcelona Eagles Quidditch Team



Webgrafia

- Asociación Cultural Retrobarcelona - Lloc web oficial. (2023, 14 juny)
- Asociación Cultural Retrobarcelona. <https://www.retrobarcelona.org/>
- Google Maps. (s. d.). <https://www.google.com/maps/contrib/114419969243947276030>
- Facebook. (s. d.). <https://www.facebook.com/BCNEagles/photos> Escape, O. (2023)
- Andana 9 3-4. Oniric Escape. <https://www.oniricescape.com/andana-9-3-4/>